



# CATÁLOGO DE ESPECIFICAÇÃO DE ITENS

PREGÃO ELETRÔNICO 39/2022

# ESPECIFICAÇÃO DOS ITENS



## O que será contratado?

Nessa licitação, nós iremos comprar uma unidade retificadora destinada a sistema de telefonia.

Os custos de instalação do equipamento devem estar incluídos na proposta comercial da empresa, incluindo todos os itens necessários.



### Fique atento!

O material fornecido deverá corresponder às especificações do termo de referência. Em caso de fornecimento em desacordo, a empresa terá 30 dias para fazer a adequação.

Confira abaixo todos os detalhes do equipamento a ser fornecido.

1

## Retificadora para sistema de telefonia

O item único desse pregão é uma **retificadora de telefonia**. Ela deverá ter capacidade de **converter 220 Vca** (corrente alternada) em **-48 Vcc** (corrente contínua)/30A.

Ela deve ser projetada para **carregar baterias** e **alimentar** com alta qualidade **equipamentos de telecomunicação** e aplicações similares de tensão cc com **funcionamento ininterrupto** (operações críticas).

O equipamento a ser fornecido deverá ser **compatível** com a Central Privada de Comutação Telefônica (CPCT) híbrida da marca MITEL, mod. MX-ONE.

Confira abaixo um resumo ilustrado.

1 unidade

Destinada a equipamentos de telecomunicação

Converte 220 Vca em -48 Vcc/30A

Frente



Trás



(Modelo exemplificativo)



Compatibilidade

Central Privada de Comutação Telefônica (CPCT) Híbrida Mitel MX-ONE

## Será necessária visita técnica?

**Não.** A visita não é obrigatória.

Porém, **recomendamos** que seja feita para que a empresa possa conhecer as condições locais e dos equipamentos que já estão instalados.



**Prazo**

No período para cadastro da proposta comercial no sistema



**Local**

**SECMAN**  
Sala C-205  
Av. dos Andradas, 3.100 -  
Santa Efigênia



**Agendamento**

**E-mail**  
secman@cmbh.mg.gov.br  
**Telefone**  
(31) 3555-1273

A empresa que optar por não realizar a visita técnica assume toda a **responsabilidade**, não podendo alegar posteriormente que desconhecia as condições do local ou dos equipamentos já existentes.

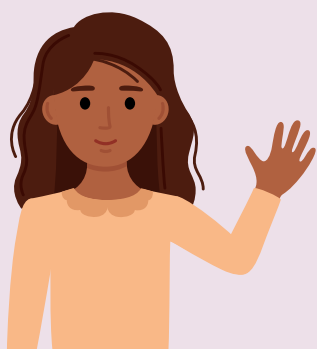

Esse é o catálogo de especificação de itens desse pregão.

Dúvidas remanescentes poderão ser sanadas através de formulação de **pedido de esclarecimento**, por e-mail ou no nosso portal.

**CPL@CMBH.MG.GOV.BR**

**WWW.CMBH.MG.GOV.BR**

Desejamos **boa sorte!**

## Comissão Permanente de Licitação (CPL)

