



CATÁLOGO DE ESPECIFICAÇÃO DE ITENS

PREGÃO ELETRÔNICO 45/2022

ESPECIFICAÇÃO DOS ITENS



O que será contratado?

Nessa licitação, nós iremos comprar **materiais de telefonia** para a CMBH.

Confira abaixo os detalhes de cada um dos itens.

1

Aparelhos telefônicos analógicos

Aparelhos telefônicos analógicos básicos, com as seguintes características mínimas:

- Sinalização por pulso e multifrequência;
- Teclas * (asterisco), # (cerquilha), *flash*, rediscagem (*redial*);
- Tecla de mudo (*mute*) ou uma tecla específica de espera (*hold*);
- Tempo de flash de 100 a 300 ms;
- Sem alimentação externa;
- Com no mínimo 2 volumes de campainha;
- Tecla de sigilo e rediscagem do último número discado;
- Cordão de alimentação da base, tipo liso com, no mínimo, 1,50 metros de comprimento e conector RJ-11 nas pontas;
- Cor preta;
- Homologado pela ANATEL.

Confira abaixo o resumo ilustrado:



(Modelo exemplificativo)

Cor: preta

Cordão com no mínimo 1,5m

Cordão com conector RJ-11 nas pontas

Teclas *, #, flash, redial

Tecla de mudo ou de espera

Quantidade solicitada:

50 unidades.

2 Aparelho telefone com identificação de chamadas

Aparelho telefone com identificação de chamadas, com as seguintes características:

- Teclas: rediscagem, mute e flash;
- 2 níveis de campainha;
- Chave de bloqueio para trava de homologação Anatel;
- Visor LCD com, no mínimo, 12 dígitos, data e horário;
- Mínimo de 10 memórias teclado evitando discagem de ligações indesejadas;
- Mínimo 5 memórias para chamadas efetuadas;
- Número para chamadas recebidas.
- Funções de verificação de chamadas recebidas e efetuadas, rediscagem, apagar, armazenagem;
- Funções de data e horário, flash e mute;
- Discagem tom/pulso;
- Controle de volume de campainha (alto/baixo);
- Compatível com sistema DTMF de identificação de chamadas (obrigatório essa sinalização DTMF).

Confira abaixo o resumo ilustrado:



(Modelo exemplificativo)

Visor LCD com
no mínimo:

12 dígitos;

data;

horário;

Quantidade
solicitada:

20 unidades.

3

Caixa de passagem em PVC

Caixa de passagem fabricada em **PVC, antichama, e de sobrepor**, com as seguintes características:

- Tamanho 20 x 20 x 10 cm (largura x altura x profundidade);
- Sistema descartável de entrada para eletrodutos;
- Cor branca,
- Parafusos de fixação inclusos;
- CTP20.

Confira abaixo o resumo ilustrado.



(Modelo exemplificativo)



MARCAS DE REFERÊNCIA

Tigre ou Amanco

Quantidade
solicitada:

20 unidades.

4**Cabo telefônico**

Cabo telefônico blindado Ci 0,50 de 2 pares trançados com sistema de isolamento em polietileno.

Confira abaixo o resumo ilustrado.

100% Cobre
Ci 0,50x2



**Quantidade
solicitada:**

20 unidades.

**Cada unidade deverá
corresponder a um rolo de
200m do cabo.**

5**Fita para rotulador eletrônico**

Fita para rotulador eletrônico, com as seguintes características:

- Comprimento: 8 metros;
- Largura: 12 mm;
- Cor da fita: branca.
- Cor da letra: preta
- Compatível com a Brother model PT-20

Confira abaixo o resumo ilustrado.



(Modelo exemplificativo)

Cor da fita: branca

Cor da letra: preta

8 metros de comprimento de fita, com largura de 12 mm

Quantidade solicitada:

30 unidades.

6

Fita para rotulador eletrônico

Fita para rotulador eletrônico, com as seguintes características:

- Comprimento: 8 metros;
- Largura: 12 mm;
- Cor da fita: branca ou vermelha;
- Cor da letra: vermelha ou branca;
- A cor da fita e da letra não podem ser iguais;
- Compatível com a Brother model PT-20

Confira abaixo o resumo ilustrado.



Cor da fita: branca ou vermelha

Cor da letra: vermelha ou branca

8 metros de comprimento de fita, com largura de 12 mm

A cor da fita e da letra não podem ser iguais

Quantidade solicitada:

15 unidades.

Fita VHB dupla face

Fita VHB dupla face, com as seguintes características:

- Adesivo transferível;
- Transparente;
- Antiumidade;
- Acrílico;
- Dimensões 19mm x 20m (largura x comprimento)

Confira abaixo o resumo ilustrado:



**Quantidade
solicitada:**

40 unidades.

Cor: transparente

**Dimensões:
19mmx20m**

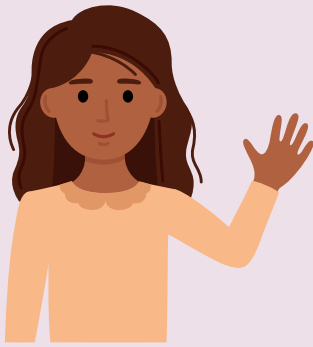

Esse é o catálogo de especificação de itens desse pregão. Ressaltamos que a leitura integral do Termo de Referência anexo ao edital é essencial para a compreensão de todas as especificações do objeto e que este catálogo não o substitui.

Dúvidas remanescentes poderão ser sanadas através de formulação de **pedido de esclarecimento**, por e-mail ou no nosso portal.

CPL@CMBH.MG.GOV.BR

WWW.CMBH.MG.GOV.BR

Desejamos **boa sorte!**

**Comissão Permanente de Licitação
(CPL)**

