



CATÁLOGO DE ESPECIFICAÇÃO DE ITENS

PREGÃO ELETRÔNICO 56/2022

ESPECIFICAÇÃO DOS ITENS



O que será contratado?

Nessa licitação, nós iremos comprar **materiais de restauração e de conservação de acervo de documentos** para serem utilizados pelo Arquivo Público de Belo Horizonte.

Serão **6 itens** divididos em **3 lotes** e outros **4 itens** adquiridos individualmente.

Confira abaixo os detalhes de cada um dos itens.

1 Cadarço 15 mm Lote 1

Esse item é um rolo com **50 m** de **cadarço**, feito em **100% algodão**.

Ele deverá ser **cru**, do tipo **chato** e deverá ter **1,5 cm** de largura, admitida variação de até **0,1 cm**.

Confira abaixo o resumo ilustrado.

200 unidades

100% algodão

1,5 cm
(15 mm)

Chato

Cru

50 m



(Modelo exemplificativo)



MARCAS DE REFERÊNCIA

- São José
- Haco
- Suiam



Atenção!

As unidades se referem ao rolo com 50 metros de cadaço.
A proposta deve considerar o valor do ROLO multiplicado por 200.



Para a **entrega**, na fase de execução contratual, poderá ser aceito **rolo com 100 m**, ajustando-se a quantidade para **100 rolos**.

2

Cadarço 20 mm

Lote

1

Esse item é um rolo com **50 m** de **cadarço**, feito em **100% algodão**. Poderá ser aceito rolo de **100 m**, ajustando-se a quantidade.

Ele deverá ser **cru**, do tipo **chato** e deverá ter **2,0 cm** de largura, admitida variação de até **0,1 cm**.

Confira abaixo o resumo ilustrado.

200 unidades

50 m

100% algodão

2,0 cm
(20 mm)

Chato

Cru



(Modelo exemplificativo)



MARCAS DE REFERÊNCIA

- São José
- Haco
- Suiam



Atenção!

As unidades se referem ao rolo com 50 metros de cadaço.
A proposta deve considerar o valor do ROLO multiplicado por 200.



Para a **entrega**, na fase de execução contratual, poderá ser aceito **rolo com 100 m**, ajustando-se a quantidade para **100 rolos**.

3 Papel filifold

Lote
2

Esse item é um pacote com **200 folhas de papel filifold documenta**, de gramatura **85 g/m²**, na cor **palha**, de dimensões **85 cm x 100 cm**.

Somente será aceita a marca **Filiperson**.

Confira abaixo o resumo ilustrado.

20 unidades

85 g/m²

Cor palha

85 x 100 cm



(Modelo exemplificativo)

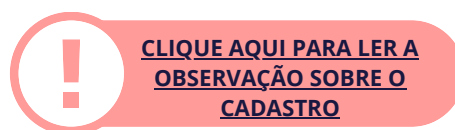

Atenção!

As unidades se referem ao pacote com 200 folhas.
A proposta deve considerar o valor do PACOTE multiplicado por 20.

4 Papel filifold

Lote
2

Esse item é um pacote com **100 folhas de papel filifold documenta**, de gramatura **120 g/m²**, na cor **palha**, de dimensões **85 cm x 100 cm**.

Somente será aceita a marca **Filiperson**.

Confira abaixo o resumo ilustrado.

40 unidades

120 g/m²

Cor palha

85 x 100 cm



(Modelo exemplificativo)



Atenção!

As unidades se referem ao pacote com 100 folhas. A proposta deve considerar o valor do PACOTE multiplicado por 40.

5 Pincel 12

Lote 3

Esse item é um **pincel** para pintura, do tipo **chato**, com o cabo **longo**, tamanho **12**.

As cerdas deverão ser de **pelo de orelha de boi** e a virola de **alumínio**.

Confira abaixo o resumo ilustrado.

30 unidades



(Modelo exemplificativo)

Pelo de orelha de boi

Cabo longo

Chato

Nº 12



MARCAS DE REFERÊNCIA

- Tigre
- Condor
- Atlas

6

Pincel 24

**Lote
3**

Esse item é um **pincel** para pintura, do tipo **chato**, com o cabo **longo**, tamanho **24**.

As cerdas deverão ser de **pelo de orelha de boi** e a virola de **alumínio**.

Confira abaixo o resumo ilustrado.

25 unidades

(Modelo exemplificativo)

Pelo de orelha de boi**Cabo longo****Chato****Nº 24****MARCAS DE REFERÊNCIA**

- Tigre
- Condor
- Atlas

7

Cola

Esse item é um frasco de **450 g** de **cola**, a base de **metilcelulose**, **granulada**, utilizada para restauração.

Será admitida **variação** de **até 15 g** no peso do produto. **Não** será admitida cola a base de carboximetilcelulose.

Confira abaixo o resumo ilustrado.



**CLIQUE AQUI PARA LER A
OBSERVAÇÃO SOBRE O
CADASTRO**

10 unidades

Metilcelulose

Granulada

450 g



(Modelo exemplificativo)



Até 15 g



Não será aceita cola a base de carboximetilcelulose (CMC)



MARCAS DE REFERÊNCIA

- Talas
- Casa do restaurador
- Lineco

8 Filme

Esse item é um rolo com **30 m** de filme feito em **poliéster**, **transparente**, com **pH neutro** e inerte.

Ele deverá ter **50 micras** de espessura e **1 m** de largura.

Confira o resumo ilustrado abaixo.

15 unidades

Transparente

Poliéster



(Modelo exemplificativo)



[CLIQUE AQUI PARA LER A OBSERVAÇÃO SOBRE O CADASTRO](#)

1 m largura

50 micras

30 m



Para a **entrega**, na fase de execução contratual, poderá ser aceito **rolo com 50 m**, ajustando-se a quantidade para **9 rolos**.



MARCAS DE REFERÊNCIA

- Mylar
- Terphane
- Melinex

9 Entretela

Esse item é um rolo com **100 m** de **entretela**, feita de **viscose e poliéster**, sendo a composição mínima de pelo menos 20% para qualquer um desses componentes.

Ela deverá ter gramatura de **45 g/m² (aceita variação de até 5,0 g/m² - para mais)**, ser na cor **branca** e ter **90 cm** de largura.

Ela **não** poderá ter cola e nem goma.

Confira abaixo o resumo ilustrado.



CLIQUE AQUI PARA LER A OBSERVAÇÃO SOBRE O CADASTRO

30 unidades



Sem goma e sem cola

**Viscose e poliéster
(pelo menos 20%
para um deles)**

45 a 50 g/m²

Branca



100 m

90 cm de largura

(Modelo exemplificativo)



Para a **entrega**, na fase de execução contratual, poderá ser aceito **rolo com 50 m**, ajustando-se a quantidade para **60 rolos**.



MARCAS DE REFERÊNCIA

- Fiorella
- Eduval
- Freudenberg

Esse item é uma **folha de papel japonês**, com gramatura de **10 g/m²**.

Ele deverá ter dimensões de **51 cm x 76 cm**.

Será aceita **variação** de até 1,0 g/m² na gramatura.

Confira abaixo o resumo ilustrado.

600 unidades



RESUMO DOS LOTES

1 ITENS 1 E 2

2 ITENS 3 E 4

3 ITENS 5 E 6

- ITENS 7, 8, 9 E 10 (ITENS ISOLADOS, NÃO POSSUEM LOTE)

Esse é o catálogo de especificação de itens desse pregão.

Não se esqueçam de fazer a leitura completa do Termo de Referência.

Dúvidas remanescentes poderão ser sanadas através de formulação de **pedido de esclarecimento**, por e-mail ou no nosso portal.

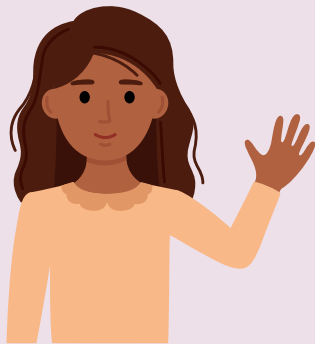

CPL@CMBH.MG.GOV.BR

WWW.CMBH.MG.GOV.BR

Desejamos **boa sorte!**