



CATÁLOGO DE ESPECIFICAÇÃO DE ITENS

PREGÃO ELETRÔNICO 90014/2024



ESPECIFICAÇÃO DOS ITENS

O que será contratado?

Nessa licitação, nós iremos comprar **materiais gráficos para gabinetes de Vereadores** da CMBH. Dos 3 itens a serem adquiridos, **2 itens** estão **agrupados em 1 lote** e o **outro item** será adquirido **isoladamente**.

Confira abaixo os detalhes dos itens.

1 Bloco de anotações (Lote 1)

O item é um **bloco de anotações**, sendo que a **CAPA** e a **CONTRACAPA** devem apresentar as seguintes características: **papel branco 220 g/m²**, impressão **4 x 0 cor**, formato **150 mm x 210 mm**.

O **MIOLO** deve ser em **papel branco, 75 g/m², 25 folhas. Acabamento colado**.

O item terá uma **arte padrão** a ser apresentada pela CMBH na ocasião da contratação.

Todas as impressões deverão ser em **offset**.

Atenção!

O código do portal Compras Governamentais serve como base para cadastro. Caso haja divergência entre aquele registro e o deste documento, dever-se-á optar pela especificação descrita neste documento e no termo de referência.

Confira abaixo o resumo ilustrado.

1341 unidades

Papel branco
220 g/m²

MIOLO em
papel branco,
75 g/m², 25
folha e
acabamento
colado.

210 mm

150 mm



Impressão 4 x 0
cor

Arte padrão
da CMBH

Offset

(Modelo exemplificativo da
CAPA)

impressão 4 x 0
cor

210 mm

150 mm



Arte padrão
da CMBH

Offset

(Modelo exemplificativo da
CONTRACAPA)



Atenção!

A contratada deverá enviar provas de arte à CMBH - Seção de Sistema de Custeio Parlamentar - SECSIC



Atenção!

O prazo de entrega será de 10 dias úteis, dos quais já será considerado o tempo para que o fornecedor envie as provas à CMBH/SECSIC. A contagem do prazo ficará suspensa durante o período de aprovação da arte pela CMBH.

Pasta para eventos (Lote 1)

O item é uma **pasta para eventos, com dobra, bolsa e corte especial**, com as seguintes características: **papel couchê, 300 g/m², impressão 4 x 0 cor**.

Medidas:

- aberta: **460 mm x 370 mm** (incluindo bolso); e
- fechada: **230mm x 310mm**.

O item terá uma **arte padrão** a ser apresentada pela **CMBH** na ocasião da contratação.

Todas as impressões deverão ser em **offset**.

Atenção!

O código do portal Compras Governamentais serve como base para cadastro. Caso haja divergência entre aquele registro e o deste documento, dever-se-á optar pela especificação descrita neste documento e no termo de referência.

Confira abaixo o resumo ilustrado.

4080 unidades

(Modelo exemplificativo)

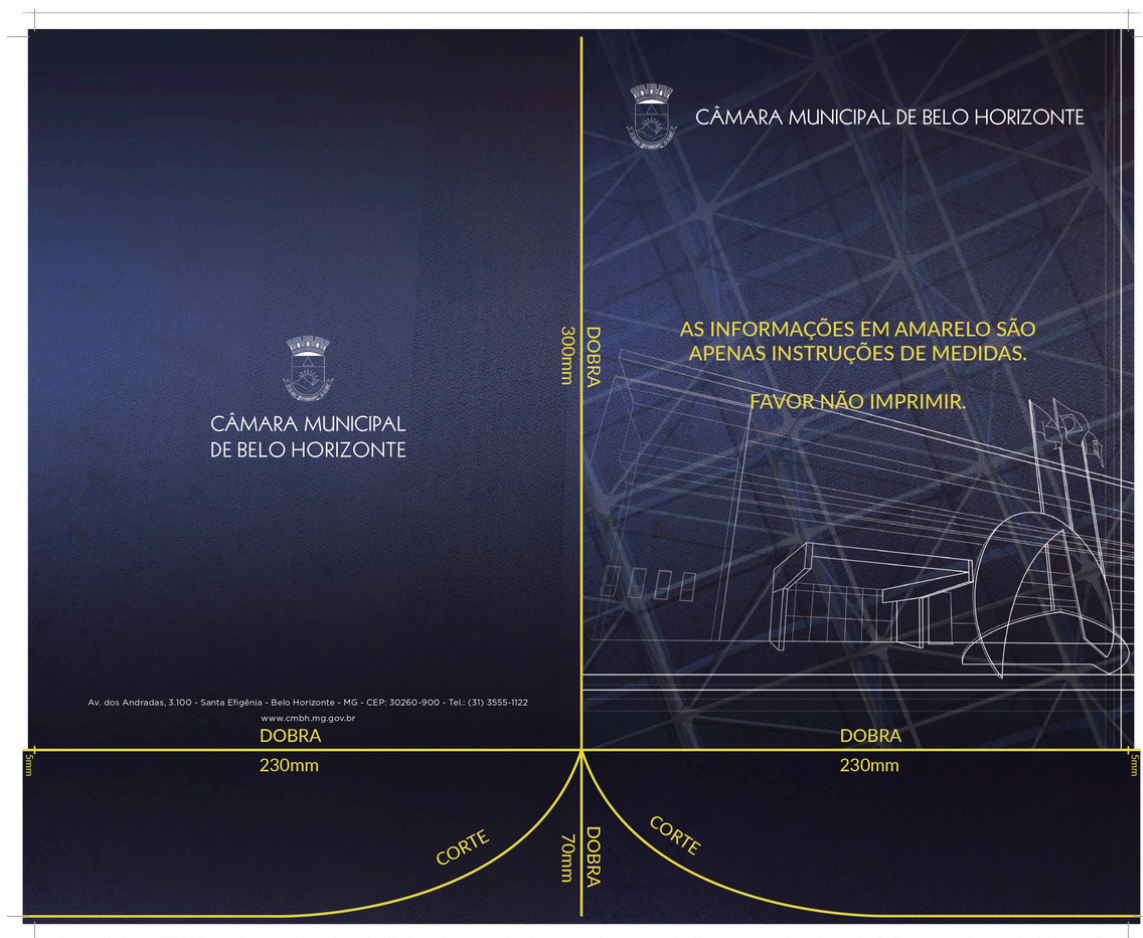

Papel couchê

300 g/m²

Offset

Com dobra,
bolsa e corte
especial

Impressão 4 x 0
cor

Arte padrão
da CMBH



Atenção!

A contratada deverá enviar provas de arte à CMBH - Seção de Sistema de Custeio Parlamentar - SECSIC



Atenção!

O prazo de entrega será de 10 dias úteis, dos quais já será considerado o tempo para que o fornecedor envie as provas à CMBH/SECSIC. A contagem do prazo ficará suspensa durante o período de aprovação da arte pela CMBH.

3

Cartão de visita (Lote 2)

O item é um **cartão de visita** feito em **papel couchê fosco**, com gramatura de **300 g/m²** e impressão **4x4 cor**.

A **laminação** da **frente** deve ser **fosca**.

O formato é de **90 x 50 mm**, sendo aceitável **variação** de **2,5%**, **para menos**, nas medidas do formato.

Cada **gabinete de vereador** será responsável por enviar à empresa as vias digitais das **artes** e do **conteúdo** pretendido.

Poderão ser apresentadas **1 (uma), 2 (duas) ou 4 (quatro) artes distintas por milheiro**. Se forem apresentadas **2 artes**, cada uma deve conter **500 unidades**; e se forem apresentadas **4 artes**, cada arte deve conter **250 unidades** do item.

Todas as impressões deverão ser em **offset**.

Atenção!

O código do portal Compras Governamentais serve como base para cadastro, não prevalecendo sobre o termo de referência.

Há divergência entre a unidade de medida registrada no sistema “unidade” e a unidade de medida especificada no termo de referência “milheiro”.

O licitante deve considerar, em seus lances, que o valor deve ser ofertado para 89 milheiros!

Confira abaixo o resumo ilustrado.

89 milhares



Varição aceita no formato para menos Até 2,5%

50 mm

90 mm

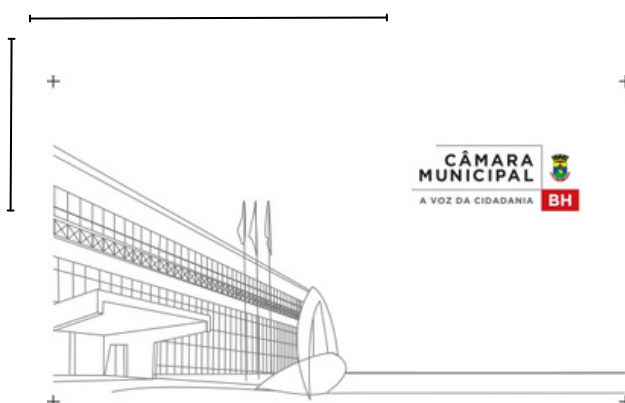

Papel couchê fosco
300 g/m²

Laminação fosca
frente

(Modelo exemplificativo -
frente)

50 mm



Varição aceita no formato para menos Até 2,5%



Colorido
(4x4 cor)

90 mm

(Modelo exemplificativo -
verso)

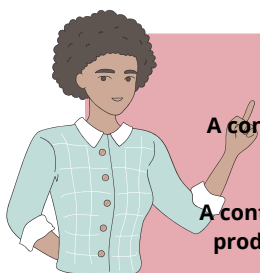

Atenção!

A contratada deverá enviar provas de arte diretamente aos respectivos gabinetes.
A contratada não poderá executar a produção sem o aval do gabinete.

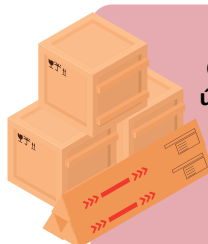

Atenção!

O prazo de entrega será de 10 dias úteis, dos quais já será considerado o tempo para que o fornecedor envie as provas à CMBH/SECSIC.
A contagem do prazo ficará suspensa durante o período de aprovação da arte pela CMBH.

Esse é o catálogo de especificação de itens desse pregão.

Não se esqueçam de fazer a leitura completa do **Termo de Referência**.

Dúvidas remanescentes poderão ser sanadas através de formulação de **pedido de esclarecimento**, por e-mail ou no nosso portal.

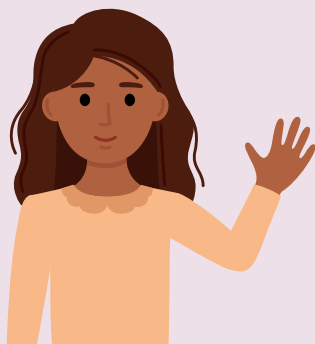

CPL@CMBH.MG.GOV.BR

WWW.CMBH.MG.GOV.BR

Desejamos **boa sorte!**