



# **PRESTAÇÃO DE CONTAS**

## **EXERCÍCIO DE 2013**

**- INÍCIO -**

# **ESTA PRESTAÇÃO DE CONTAS ESTÁ DIVIDIDA EM DUAS PARTES:**

- Apresentação dos números em atendimento às exigências legais;
- Apresentação dos números da execução orçamentária.

# **APRESENTAÇÃO DOS NÚMEROS EM ATENDIMENTO ÀS EXIGÊNCIAS LEGAIS**



# PRIMEIRA EXIGÊNCIA LEGAL

## EMENDA CONSTITUCIONAL Nº 58/2009

O total da despesa da Câmara, incluídos os subsídios dos vereadores e excluídos os gastos com inativos, não poderá ultrapassar a 4,5% das receitas tributárias e transferências constitucionais não vinculadas do Município, realizadas no exercício anterior.

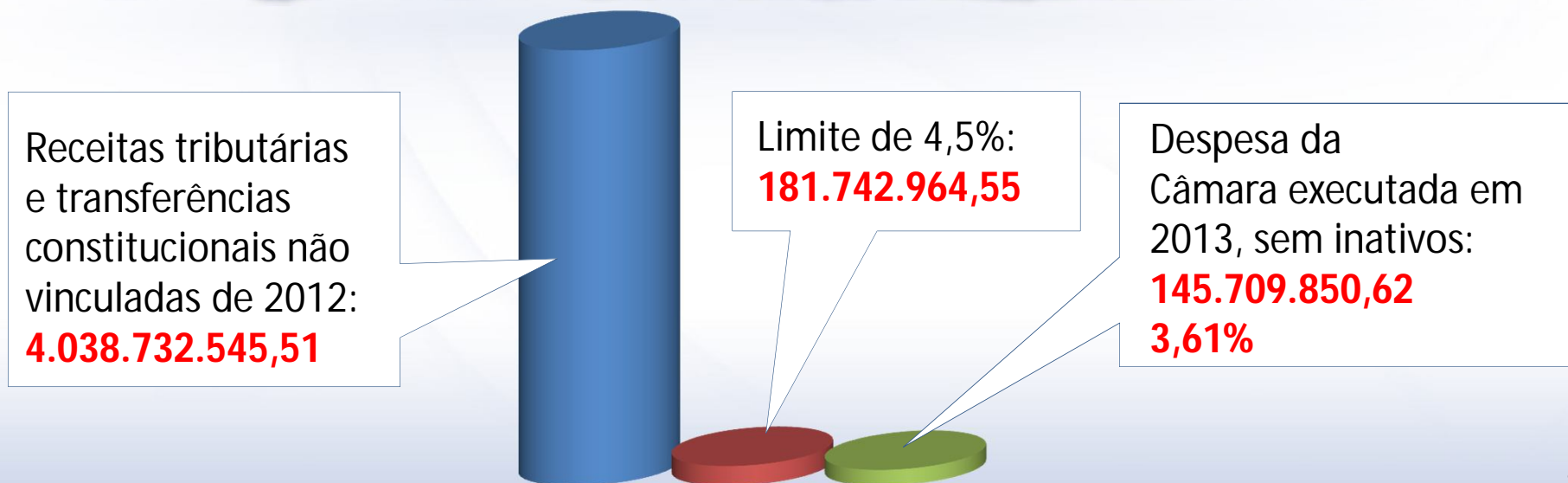

# LIMITE DA DESPESA DA CÂMARA (EXCLUINDO INATIVOS)

ATÉ 2009 → 5%

A PARTIR DE 2010 → 4,5%

ANO	BASE DE CÁLCULO	LIMITE	DESPESA CÂMARA	% DESPESA x BASE CÁLCULO
2004	1.240.757.955,24	62.037.897,76	57.932.570,96	4,67
2005	1.497.642.270,55	74.882.113,53	74.876.829,15	5,00
2006	1.653.112.241,04	82.655.612,05	73.244.425,92	4,43
2007	1.851.860.824,27	92.593.041,21	77.637.686,00	4,19
2008	2.029.029.201,44	101.451.460,07	87.400.881,82	4,31
2009	2.392.707.468,81	119.635.373,44	89.194.802,56	3,73
2010	2.468.038.080,69	111.061.713,63	100.319.422,25	4,06
2011	2.917.933.168,41	131.306.992,58	114.347.283,52	3,92
2012	3.671.515.998,99	165.218.219,95	125.164.941,56	3,41
2013	4.038.732.545,51	181.742.964,55	145.709.850,62	3,61

## SEGUNDA EXIGÊNCIA LEGAL

### EMENDA CONSTITUCIONAL Nº 25/2000

A Câmara não poderá gastar mais de 70% de sua receita com folha de pagamento (exclui inativos, encargos e outras despesas de pessoal).

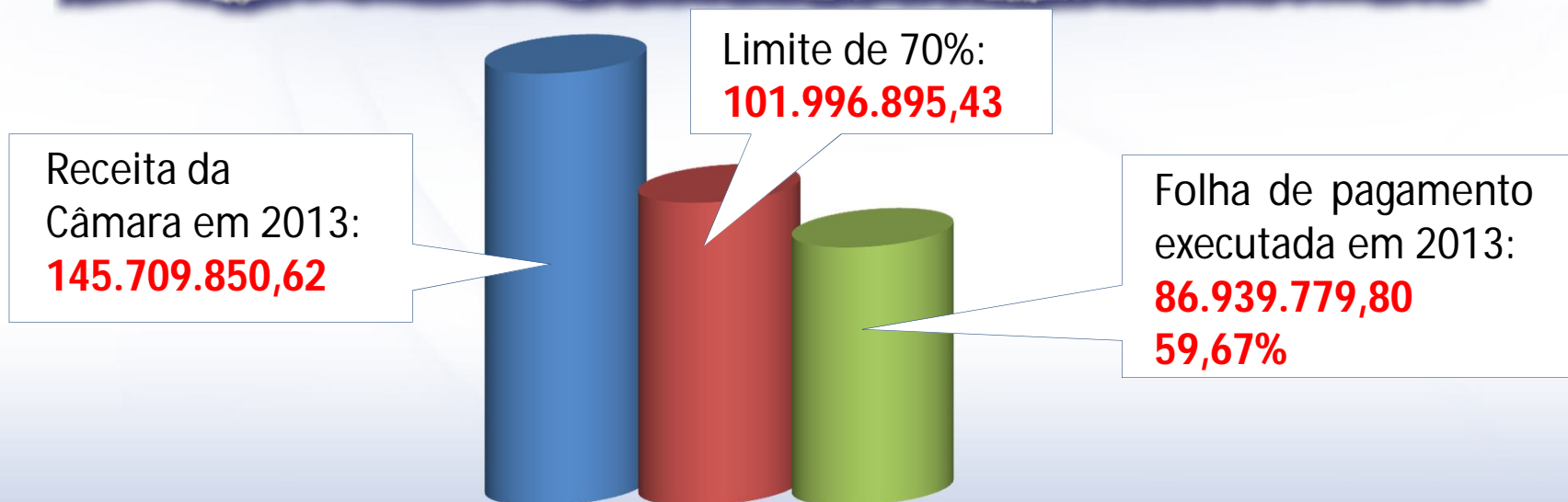

# LIMITE DA FOLHA DE PAGAMENTO DA CÂMARA

## - MÁXIMO DE 70% -

<b>ANO</b>	<b>RECEITA CÂMARA</b>	<b>FOLHA DE PAGAMENTO</b>	<b>% FOLHA x RECEITA</b>
<b>2004</b>	57.932.570,96	38.839.895,53	67,04
<b>2005</b>	74.876.829,15	51.547.323,90	68,84
<b>2006</b>	73.244.425,92	49.966.106,54	68,22
<b>2007</b>	77.637.686,00	51.472.646,58	66,30
<b>2008</b>	87.400.881,82	57.301.138,82	65,56
<b>2009</b>	89.194.802,56	59.632.859,74	66,86
<b>2010</b>	100.319.422,25	63.793.007,40	63,59
<b>2011</b>	114.347.283,52	71.265.622,72	62,32
<b>2012</b>	125.164.941,56	76.785.507,01	61,35
<b>2013</b>	145.709.850,62	86.939.779,80	59,67

# TERCEIRA EXIGÊNCIA LEGAL

## LEI COMPLEMENTAR Nº 101/2000

A Câmara não poderá gastar mais de 6% da receita corrente líquida (RCL) do Município com despesa total de pessoal (folha de pagamento + inativos + encargos + outras despesas de pessoal).

RCL do Município em 2013:  
**6.617.300.702,30**

Limite de 6%:  
**397.038.042,14**

Despesa total de pessoal da Câmara executada em 2013:  
**116.525.480,79**  
**1,76%**

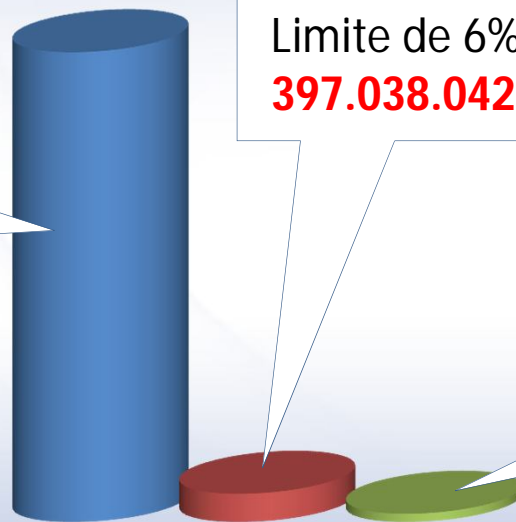



# LIMITE DA DESPESA TOTAL DE PESSOAL DA CÂMARA

## - MÁXIMO DE 6% -

ANO	RECEITA CORRENTE LÍQUIDA (RCL)	DESPESA TOTAL DE PESSOAL (DTP)	% DTP X RCL
2004	2.328.712.335,02	55.668.535,86	2,39
2005	2.618.493.893,82	70.608.971,24	2,70
2006	2.895.191.920,13	69.721.913,87	2,41
2007	3.246.548.661,92	72.097.327,61	2,22
2008	3.880.653.246,61	79.529.523,59	2,05
2009	4.095.769.937,61	81.979.854,42	2,00
2010	4.742.711.721,11	87.649.435,23	1,85
2011	5.552.241.237,26	96.173.517,72	1,73
2012	6.092.781.463,02	103.859.473,07	1,70
2013	6.617.300.702,30	116.525.480,79	1,76

# QUADRO DOS LIMITES ESTABELECIDOS PARA A DESPESA DA CÂMARA EM 2013

NATUREZA	BASE DE CÁLCULO	LIMITE	DESPESA CÂMARA - VALORES EXECUTADOS -
<b>DESPESA DA CÂMARA SEM INATIVOS 2013</b>	<b>4.038.732.545,51</b> (receitas tributárias e transferências não vinculadas de 2012)	<b>181.742.964,55</b> 4,50%	<b>145.709.850,62</b> 3,61%
<b>FOLHA DE PAGAMENTO 2013</b>	<b>145.709.850,62</b> (receita da Câmara em 2013)	<b>101.996.895,43</b> 70,00%	<b>86.939.779,80</b> 59,67%
<b>DESPESA TOTAL DE PESSOAL 2013</b>	<b>6.617.300.702,30</b> (RCL do Município em 2012)	<b>397.038.042,14</b> 6,00%	<b>116.525.480,79</b> 1,76%

# APRESENTAÇÃO DOS NÚMEROS DA EXECUÇÃO ORÇAMENTÁRIA

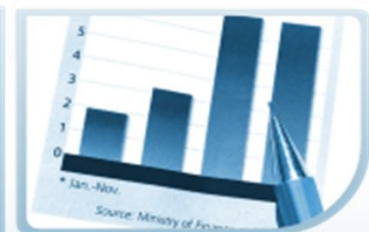

# DISTRIBUIÇÃO DA DESPESA TOTAL DA CÂMARA EXECUTADA EM 2013 POR GRUPOS DE DESPESA (COM INATIVOS)

**- 155.753.075,58 -**

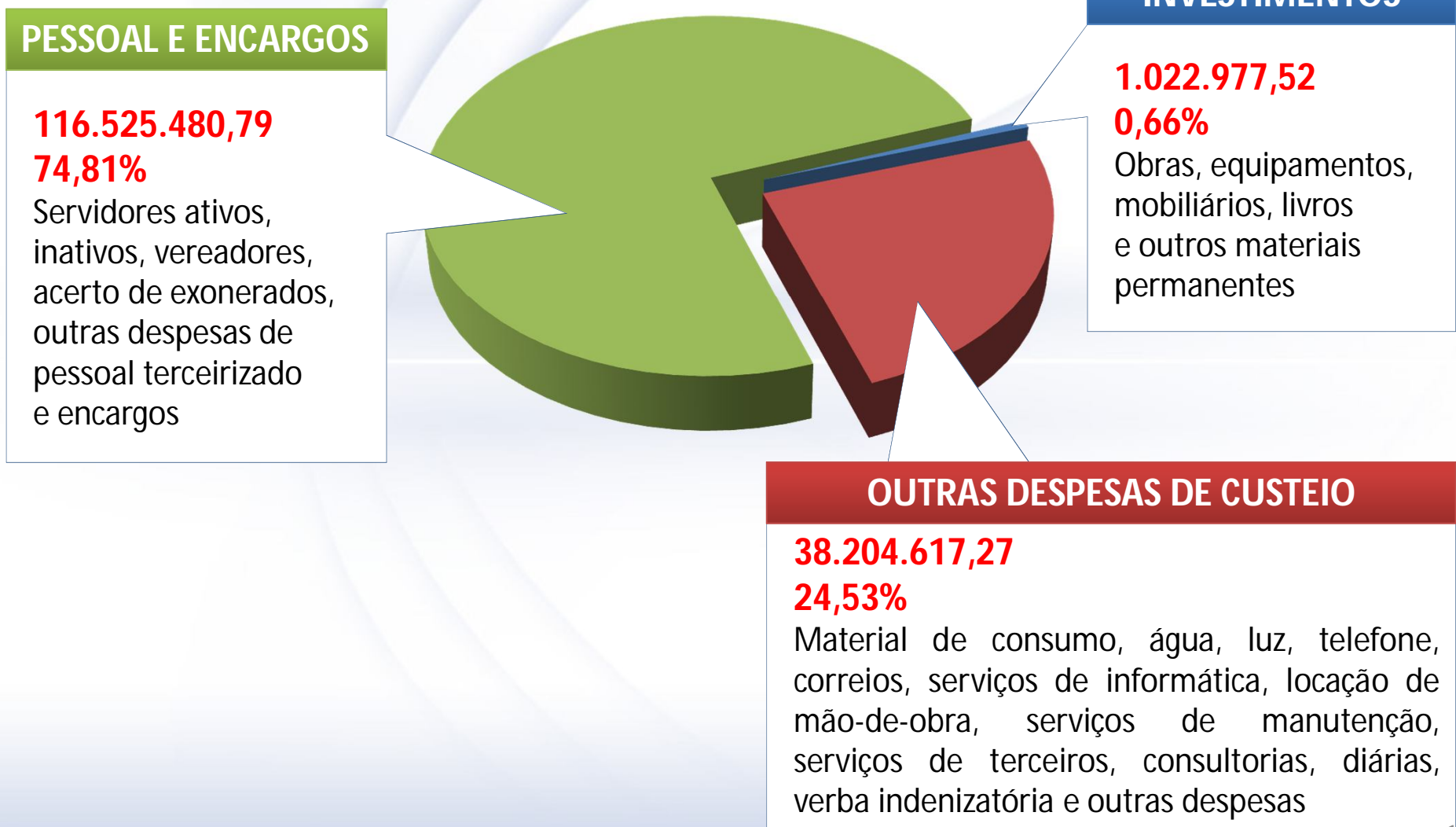

# PESSOAL E ENCARGOS

TOTAL EXECUTADO EM 2013: **116.525.480,79**

Servidores ativos,  
inativos, vereadores,  
acerto de exonerados,  
outras despesas de  
pessoal terceirizado  
e encargos

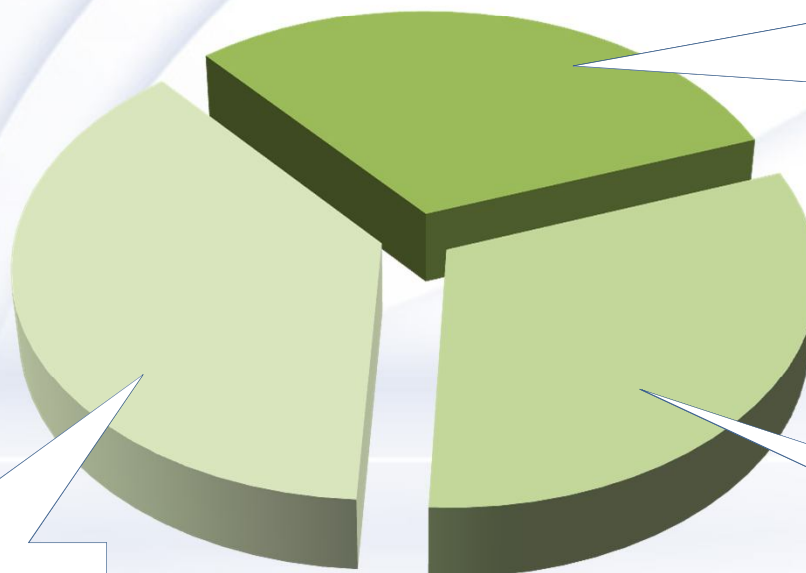

**1º QUADRIMESTRE**  
**35.811.807,28**  
**30,73%**

**2º QUADRIMESTRE**  
**36.564.318,63**  
**31,38%**

**3º QUADRIMESTRE**  
**44.149.354,88**  
**37,89%**

# DEMONSTRATIVO DA DESPESA EXECUTADA EM 2013 POR QUADRIMESTRE

- VERSÃO ANALÍTICA POR GRUPO DE DESPESA -

PESSOAL E ENCARGOS (116.525.480,79)	EXECUTADA 1º QUADRIMESTRE	EXECUTADA 2º QUADRIMESTRE	EXECUTADA 3º QUADRIMESTRE
Pessoal	23.523.255,20	24.506.921,18	29.564.228,57
Vereadores	2.564.318,53	2.026.545,53	2.519.804,61
Horas Extras e Substituição Chefia	65.735,01	93.662,23	129.011,77
Outras Despesas – Pessoal Terceirizado	454.986,09	639.210,71	901.283,55
Sentenças Judiciais	-	-	-
Despesas de Exercícios Anteriores	-	-	-
Acerto de Exonerados/Indenizações	1.000.000,00	709.586,36	236.710,81
Obrigações Patronais - INSS	2.583.542,66	2.632.816,68	3.350.488,43
Obrigações Patronais - RPPS	2.514.267,56	2.665.804,50	3.343.429,70
Outros Benefícios Previdenciários	120.892,22	147.372,96	188.380,97
Patronal RPPS - Exercícios Anteriores	-	-	-
Inativos	2.984.810,01	3.142.398,48	3.916.016,47
<b>TOTAIS</b>	<b>35.811.807,28</b>	<b>36.564.318,63</b>	<b>44.149.354,88</b>
<b>PERCENTUAIS</b>	<b>30,73%</b>	<b>31,38%</b>	<b>37,89%</b>

**COMPARAÇÃO DA DESPESA EXECUTADA**  
**- EXERCÍCIO DE 2012 x EXERCÍCIO DE 2013 -**  
**- POR GRUPO DE DESPESA -**

<b>PESSOAL E ENCARGOS</b>	<b>EXECUTADA 2012</b>	<b>EXECUTADA 2013</b>	<b>VARIAÇÃO PERCENTUAL</b>
Pessoal	70.228.060,20	77.594.404,95	10,49%
Vereadores	5.699.228,07	7.110.668,67	24,77%
Horas Extras e Substituição Chefia	230.220,00	288.409,01	25,28%
Outras Despesas – Pessoal Terceirizado	1.633.357,72	1.995.480,35	22,17%
Sentenças Judiciais	-	-	0,00%
Despesas de Exercícios Anteriores	9.738,56	-	-100,00%
Acerto de Exonerados/Indenizações	618.260,18	1.946.297,17	214,80%
Obrigações Patronais - INSS	7.820.927,78	8.566.847,77	9,54%
Obrigações Patronais - RPPS	7.971.000,00	8.523.501,76	6,93%
Outros Benefícios Previdenciários	-	456.646,15	Sem referência
Patronal RPPS - Exercícios Anteriores	2.089,75	-	-100,00%
Inativos	9.646.590,81	10.043.224,96	4,11%
<b>TOTAIS</b>	<b>103.859.473,07</b>	<b>116.525.480,79</b>	<b>12,20%</b>

# INVESTIMENTOS

TOTAL EXECUTADO EM 2013: **1.022.977,52**

Obras,  
equipamentos,  
mobiiliários,  
livros e outros  
materiais  
permanentes

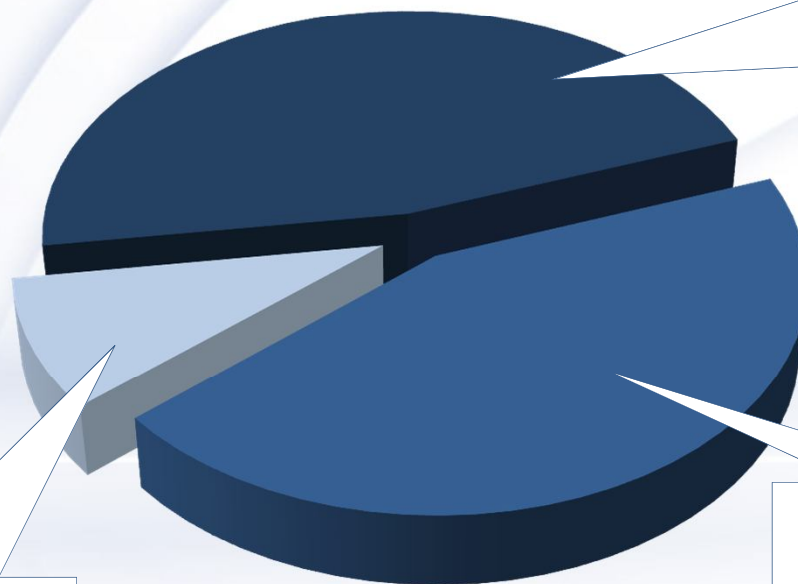

**1º QUADRIMESTRE**

**477.371,94**

**46,67%**

**2º QUADRIMESTRE**

**452.810,95**

**44,26%**

**3º QUADRIMESTRE**

**92.794,63**

**9,07%**



# DEMONSTRATIVO DA DESPESA EXECUTADA EM 2013 POR QUADRIMESTRE

- VERSÃO ANALÍTICA POR GRUPO DE DESPESA -

INVESTIMENTOS (1.022.977,52)	EXECUTADA 1º QUADRIMESTRE	EXECUTADA 2º QUADRIMESTRE	EXECUTADA 3º QUADRIMESTRE
Obras e Instalações	29.652,00	122.858,00	5.525,00
Equipamentos e Material Permanente	370.284,94	270.348,95	68.573,63
Outros Materiais e Serviços classificados como Investimentos	77.435,00	59.604,00	18.696,00
<b>TOTAIS</b>	<b>477.371,94</b>	<b>452.810,95</b>	<b>92.794,63</b>
<b>PERCENTUAIS</b>	<b>46,67%</b>	<b>44,26%</b>	<b>9,07%</b>

## DETALHAMENTO DA DESPESA EXECUTADA ATÉ O 3º QUADRIMESTRE DE 2013 EQUIPAMENTOS E MATERIAL PERMANENTE

EQUIPAMENTOS E MATERIAL PERMANENTE	1º QUADRIMESTRE	2º QUADRIMESTRE	3º QUADRIMESTRE	ACUMULADO	
	Valor	Valor	Valor	Valor	%
Equipamentos de Informática e Programas de Processamentos de Dados	343.623,00	253.131,00	2.650,00	599.404,00	84,52%
Mobiliário em Geral	-	5.955,10	47.415,05	53.370,15	7,53%
Máquinas e Equipamentos Energéticos	22.764,00	-	-	22.764,00	3,21%
Aparelhos e Equipamentos Odontológicos, Laboratoriais e Hospitalares	500,00	-	13.718,00	14.218,00	2,00%
Outros Materiais Permanentes	-	7.700,00	-	7.700,00	1,09%
Máquinas, Utensílios e Equipamentos Diversos	1.730,99	298,85	1.637,53	3.667,37	0,52%
Coleções e Materiais Bibliográficos	228,95	2.752,10	284,45	3.265,50	0,46%
Máquinas, Ferramentas e Utensílios de Oficina	-	-	1.865,00	1.865,00	0,26%
Máquinas, Instalações e Utensílios de Escritório	950,00	-	-	950,00	0,13%
Aparelhos e Utensílios Domésticos	-	511,90	423,60	935,50	0,13%
Aparelhos de Medição e Orientação	350,00	-	580,00	930,00	0,13%
Máquinas e Equipamentos Gráficos	138,00	-	-	138,00	0,02%
<b>TOTAIS</b>	<b>370.284,94</b>	<b>270.348,95</b>	<b>68.573,63</b>	<b>709.207,52</b>	<b>100,00%</b>

**COMPARAÇÃO DA DESPESA EXECUTADA**  
**- EXERCÍCIO DE 2012 X EXERCÍCIO DE 2013 -**  
**- POR GRUPO DE DESPESA -**

INVESTIMENTOS	EXECUTADA 2012	EXECUTADA 2013	VARIÇÃO PERCENTUAL
Obras e Instalações	188.553,93	158.035,00	-16,19%
Equipamentos e Material Permanente	436.090,54	709.207,52	62,63%
Outros Materiais e Serviços classificados como Investimentos	134.706,35	155.735,00	15,61%
<b>TOTAIS</b>	<b>759.350,82</b>	<b>1.022.977,52</b>	<b>34,72%</b>

## OUTRAS DESPESAS DE CUSTEIO

TOTAL EXECUTADO EM 2013: **38.204.617,27**

Material de consumo, água, luz, telefone, correios, serviços de informática, locação de mão-de-obra, serviços de manutenção, serviços de terceiros, consultorias, diárias, verba indenizatória e outras despesas

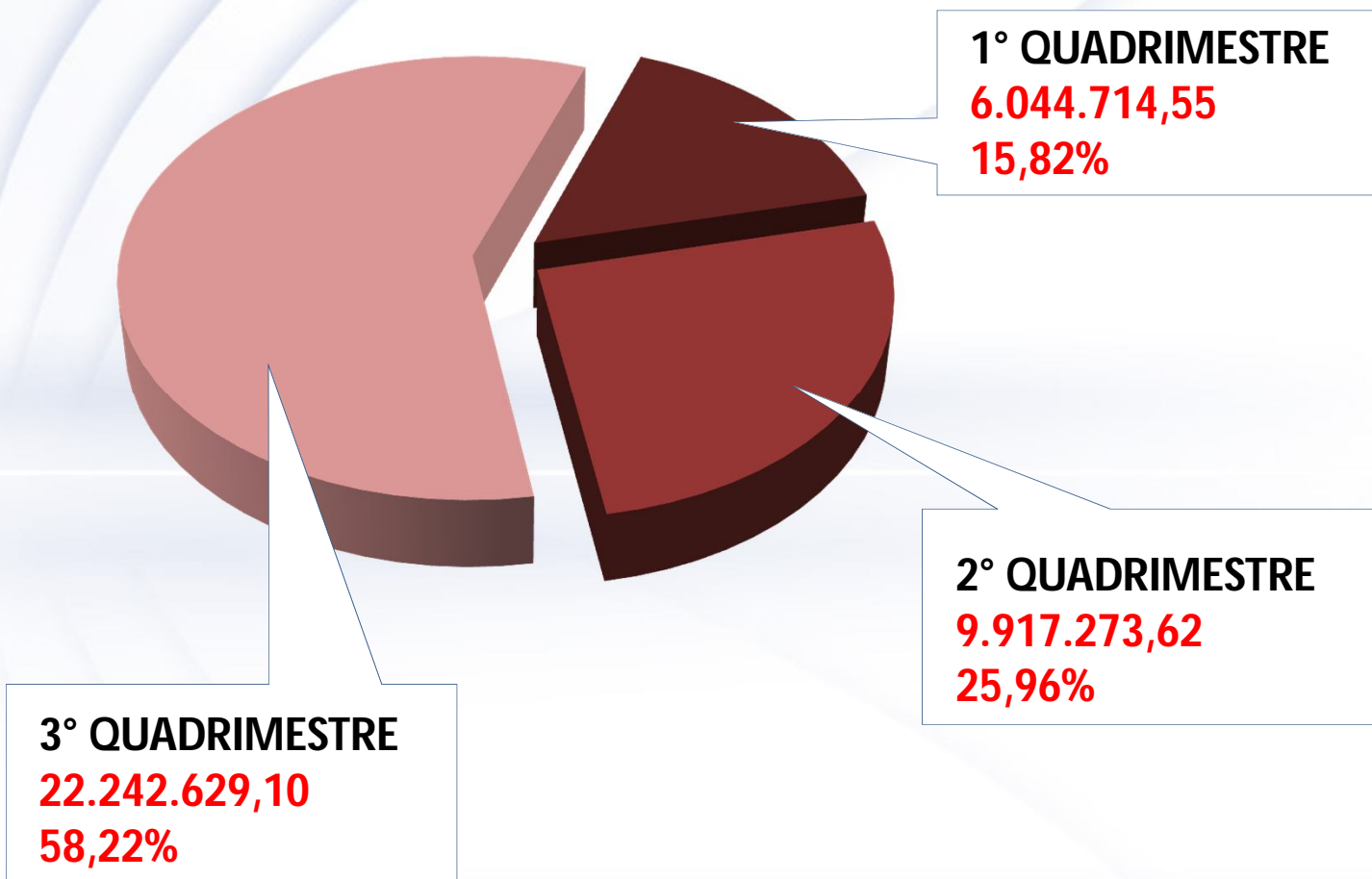

# DEMONSTRATIVO DA DESPESA EXECUTADA EM 2013 POR QUADRIMESTRE

- VERSÃO ANALÍTICA POR GRUPO DE DESPESA -

OUTRAS DESPESAS DE CUSTEIO (38.204.617,27)	EXECUTADA 1º QUADRIMESTRE	EXECUTADA 2º QUADRIMESTRE	EXECUTADA 3º QUADRIMESTRE
Auxílio Creche, Funeral e Plano de Saúde	84.523,95	145.914,67	247.993,27
Diárias	1.211,87	3.177,95	3.839,77
Material de Consumo	102.645,61	190.914,65	281.127,19
Material de Distribuição Gratuita	-	8.190,00	43.780,00
Passagem/Locomoção	-	-	-
Serviços de Consultoria	-	-	3.150,00
Outros Serviços de Terceiros - Pessoa Física	-	2.230,00	7.022,00
Locação de Mão-de-obra	2.869.496,51	4.365.756,38	5.876.513,82
Outros Serviços de Terceiros - Pessoa Jurídica	940.455,39	1.447.532,74	11.054.262,64
Auxílio Alimentação	778.500,00	1.713.462,17	2.139.787,83
Sentenças Judiciais	-	-	-
Despesas de Exercícios Anteriores	28.530,09	-	1.336,28
Indenizações e Restituições	1.232.690,81	2.028.564,80	2.563.606,88
Divulgação Oficial	6.660,32	11.530,26	20.209,42
<b>TOTAIS</b>	<b>6.044.714,55</b>	<b>9.917.273,62</b>	<b>22.242.629,10</b>
<b>PERCENTUAIS</b>	<b>15,82%</b>	<b>25,96%</b>	<b>58,22%</b>

# DETALHAMENTO DA DESPESA EXECUTADA ATÉ O 3º QUADRIMESTRE DE 2013 MATERIAL DE CONSUMO

MATERIAL DE CONSUMO	1º QUADRIMESTRE	2º QUADRIMESTRE	3º QUADRIMESTRE	ACUMULADO	
	Valor	Valor	Valor	Valor	%
Material para Escritório	709,00	51.498,25	66.826,75	119.034,00	20,71%
Material de Limpeza e Produção de Higienização	35.004,20	23.476,02	60.358,98	118.839,20	20,68%
Material para Manutenção de Bens Imóveis Públicos	244,00	37.067,13	26.147,71	63.458,84	11,04%
Material Elétrico e Eletrônico	21.668,02	3.061,10	23.733,93	48.463,05	8,43%
Gêneros de Alimentação	10.191,28	13.955,60	23.732,54	47.879,42	8,33%
Outros Materiais de Consumo	-	23.146,00	22.306,80	45.452,80	7,91%
Combustíveis e Lubrificantes Automotivos	5.711,18	7.205,07	25.643,75	38.560,00	6,71%
Material e Acessórios de Tecnologia da Informação	14.579,89	5.878,77	554,90	21.013,56	3,66%
Material para Manutenção de Veículos	-	9.949,69	5.050,31	15.000,00	2,61%
Peças e Acessórios p/ Equipamentos e outros Materiais Permanentes	581,60	859,70	7.750,00	9.191,30	1,60%
Despesas de Pronto Pagamento	2.776,18	3.065,22	2.421,29	8.262,69	1,44%
Material de Sinalização Visual e afins	898,00	4.057,50	2.553,50	7.509,00	1,31%
Ferramentas e Utensílios	4.226,38	1.292,60	1.356,37	6.875,35	1,20%
Material Odontológico	1.693,20	-	5.093,75	6.786,95	1,18%
Sementes, Mudas de Plantas e Insumos	-	2.588,00	1.996,00	4.584,00	0,80%
Material para Manutenção de Bens Móveis	1.068,00	3.168,00	264,72	4.500,72	0,78%
Material Hospitalar	-	-	3.087,48	3.087,48	0,54%
Material de Copa e Cozinha	1.455,80	646,00	-	2.101,80	0,37%
Material para Audio, Video e Foto	1.033,20	-	292,00	1.325,20	0,23%
Material de Proteção de Segurança	641,08	-	494,76	1.135,84	0,20%
Uniformes, Tecidos e Aviamentos	-	-	747,00	747,00	0,13%
Material para Esporte e Lazer	-	-	398,91	398,91	0,07%
Medicamentos	-	-	315,74	315,74	0,05%
Gás Engarrafado	108,00	-	-	108,00	0,02%
Material Químico	56,60	-	-	56,60	0,01%
<b>TOTAIS</b>	<b>102.645,61</b>	<b>190.914,65</b>	<b>281.127,19</b>	<b>574.687,45</b>	<b>100,00%</b>

## DETALHAMENTO DA DESPESA EXECUTADA ATÉ O 3º QUADRIMESTRE DE 2013 LOCAÇÃO DE MÃO-DE-OBRA

LOCAÇÃO DE MÃO-DE-OBRA	1º QUADRIMESTRE	2º QUADRIMESTRE	3º QUADRIMESTRE	ACUMULADO	
	Valor	Valor	Valor	Valor	%
Serviço de Apoio Administrativo	1.288.459,59	2.011.169,07	2.040.305,15	5.339.933,81	40,73%
Serviços Técnicos Profissionais	841.536,87	1.130.898,03	1.657.591,87	3.630.026,77	27,69%
Locação de Serviços de Vigilância	410.812,82	791.936,83	1.608.973,45	2.811.723,10	21,44%
Locação de Serviços de Conservação e Limpeza	270.144,11	351.858,19	470.581,19	1.092.583,49	8,33%
Outras Locações de Mão-de-Obra	58.543,12	79.894,26	99.062,16	237.499,54	1,81%
<b>TOTAIS</b>	<b>2.869.496,51</b>	<b>4.365.756,38</b>	<b>5.876.513,82</b>	<b>13.111.766,71</b>	<b>100,00%</b>

# DETALHAMENTO DA DESPESA EXECUTADA ATÉ O 3º QUADRIMESTRE DE 2013 OUTROS SERVIÇOS DE TERCEIROS – PESSOA JURÍDICA

OUTROS SERVIÇOS DE TERCEIROS - PESSOA JURÍDICA	1º QUADRIMESTRE	2º QUADRIMESTRE	3º QUADRIMESTRE	ACUMULADO	
	Valor	Valor	Valor	Valor	%
<b>Serviços de Publicidade e Propaganda</b>	-	-	8.000.000,00	8.000.000,00	59,51%
Outros Serviços de Terceiros - Pessoa Jurídica	220.060,98	350.692,74	382.516,48	953.270,20	7,09%
Serviços em Tecnologia da Informação	49.123,78	63.846,87	663.526,30	776.496,95	5,78%
Serviços de Telecomunicações	79.317,14	109.946,42	398.313,67	587.577,23	4,37%
Locação de Máquinas e Equipamentos	104.013,29	163.828,03	275.272,76	543.114,08	4,04%
Serviço de Energia Elétrica	114.172,14	185.384,09	240.624,56	540.180,79	4,02%
Serviço de Água e Esgoto	106.689,90	105.801,99	179.055,67	391.547,56	2,91%
Manutenção e Conservação de Equipamentos de Tecnologia da Informação	95.120,22	125.696,74	160.585,75	381.402,71	2,84%
Vale Transporte	59.889,96	58.578,77	100.863,23	219.331,96	1,63%
Manutenção e Conservação de Máquinas e Equipamentos	17.230,93	38.391,06	96.596,48	152.218,47	1,13%
Serviços de Áudio, Vídeo e Foto	-	-	130.098,25	130.098,25	0,97%
Aquisição e Atualização de Software	-	112.142,00	-	112.142,00	0,83%
Apoio a Eventos de Interesse Público	-	-	105.447,00	105.447,00	0,78%
Fornecimento de Alimentação	20.064,86	32.941,45	49.513,43	102.519,74	0,76%
Serviços de Comunicação Geral	17.824,51	13.564,20	52.223,63	83.612,34	0,62%
Serviços de Cópia e Reprodução de Documentos	9.452,52	12.600,00	58.474,54	80.527,06	0,60%
Promoção de Eventos de Interesse Público	-	-	65.600,00	65.600,00	0,49%
Locação de Imóveis	-	16.247,00	11.605,00	27.852,00	0,21%
Serviços Médicos, Hospitalares, Odontológicos e Laboratoriais	4.776,96	9.254,82	12.079,92	26.111,70	0,19%
Exposições, Congressos e Conferências	-	18.812,00	3.411,00	22.223,00	0,17%
Serviço de Seleção e Treinamento	19.680,00	935,00	-	20.615,00	0,15%
Locação de Veículos	1.631,90	9.625,40	8.065,17	19.322,47	0,14%
Assinaturas de Periódicos e Anuidades	8.732,42	2.869,86	7.587,88	19.190,16	0,14%
Manutenção e Conservação de Veículos	-	5.710,00	9.290,00	15.000,00	0,11%
Manutenção e Conservação de Bens Imóveis de Domínio Público	45,00	1.131,33	12.310,59	13.486,92	0,10%
Serviço de Limpeza Urbana	2.637,69	3.961,36	5.285,11	11.884,16	0,09%
Serviços Gráficos	-	503,00	10.894,20	11.397,20	0,08%
Limpeza e Conservação	1.100,00	3.416,00	4.840,00	9.356,00	0,07%
Seguros em Geral	6.483,19	736,75	644,28	7.864,22	0,06%
Confecção em Geral	1.104,00	-	4.534,00	5.638,00	0,04%
Serviços de Socorro e Salvamento	-	-	3.050,00	3.050,00	0,02%
Fretes e Transportes de Encomendas	239,51	415,90	1.300,00	1.955,41	0,01%
Despesas de Pronto Pagamento	1.064,49	499,96	257,14	1.821,59	0,01%
Direitos Autorais	-	-	396,60	396,60	0,00%
<b>TOTAIS</b>	<b>940.455,39</b>	<b>1.447.532,74</b>	<b>11.054.262,64</b>	<b>13.442.250,77</b>	<b>100,00%</b>



**COMPARAÇÃO DA DESPESA EXECUTADA**  
**- EXERCÍCIO DE 2012 X EXERCÍCIO DE 2013 -**  
**- POR GRUPO DE DESPESA -**

<b>OUTRAS DESPESAS DE CUSTEIO</b>	<b>EXECUTADA 2012</b>	<b>EXECUTADA 2013</b>	<b>VARIAÇÃO PERCENTUAL</b>
Auxílio Creche, Funeral e Plano de Saúde	248.917,37	478.431,89	92,21%
Diárias	18.755,15	8.229,59	-56,12%
Material de Consumo	1.013.138,45	574.687,45	-43,28%
Material Distribuição Gratuita	40.678,53	51.970,00	27,76%
Passagem/Locomoção	22.940,80	-	-100,00%
Serviços de Consultoria	11.140,00	3.150,00	-71,72%
Outros Serv. Terceiros - Pessoa Física	6.028,00	9.252,00	53,48%
Locação de Mão-de-obra	10.874.675,72	13.111.766,71	20,57%
Outros Serv. Terceiros - Pessoa Jurídica	9.045.404,29	13.442.250,77	48,61%
Auxílio Alimentação	2.900.000,00	4.631.750,00	59,72%
Sentenças Judiciais	-	-	-
Despesas de Exercícios Anteriores	57.387,92	29.866,37	-47,96%
Indenizações e Restituições	5.920.943,53	5.824.862,49	-1,62%
Divulgação Oficial	32.698,72	38.400,00	17,44%
<b>TOTAIS</b>	<b>30.192.708,48</b>	<b>38.204.617,27</b>	<b>26,54%</b>

# DESPESA TOTAL EXECUTADA EM 2013

**- 155.753.075,58 -**

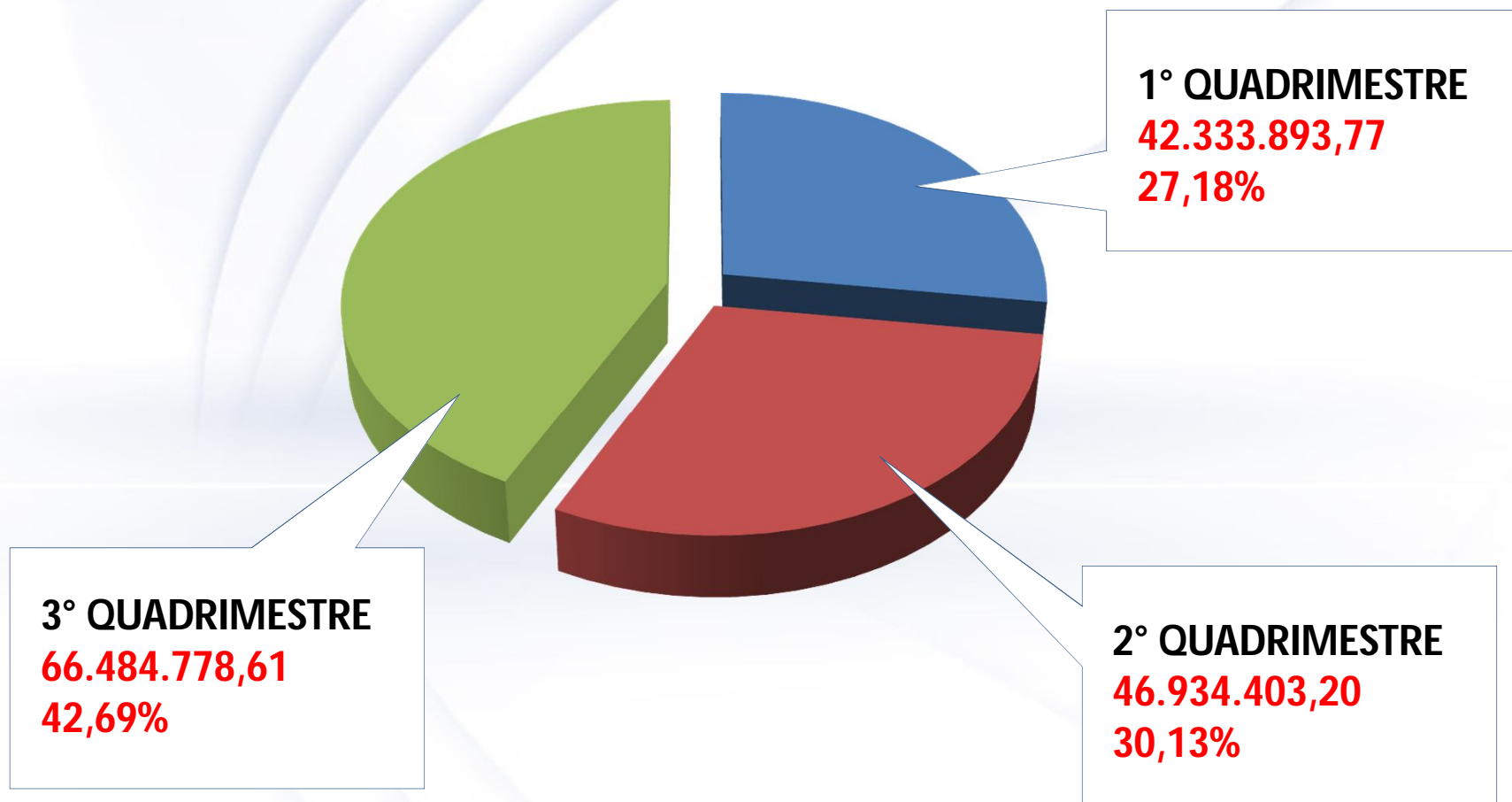

# DESPESA EXECUTADA X DESPESA FIXADA DA CÂMARA

ANO	DESPESA FIXADA	DESPESA EXECUTADA	% EXECUTADA X FIXADA
2004	71.064.806,00	66.448.081,69	93,50
2005	85.094.944,00	83.588.546,89	98,23
2006	92.854.613,00	81.904.425,92	88,21
2007	102.014.152,00	86.203.686,00	84,50
2008	110.429.179,00	96.331.116,64	87,23
2009	120.390.853,00	98.178.986,06	81,55
2010	120.869.683,00	109.715.372,85	90,77
2011	141.431.676,00	123.764.309,40	87,51
2012	175.767.866,00	134.811.532,37	76,70
2013	193.036.759,00	155.753.075,58	80,69

## DEMONSTRATIVO DA DESPESA EXECUTADA EM 2013 - SOBRA POR GRUPO DE DESPESA -

GRUPO DE DESPESA	FIXADA	EXECUTADA	SOBRA
Pessoal e Encargos	129.314.369,00	116.525.480,79	12.788.888,21
Investimentos	16.970.000,00	1.022.977,52	15.947.022,48
Outras Despesas de Custeio	46.752.390,00	38.204.617,27	8.547.772,73
<b>TOTAIS</b>	<b>193.036.759,00</b>	<b>155.753.075,58</b>	<b>37.283.683,42</b>
<b>PERCENTUAIS</b>	<b>100,00%</b>	<b>80,69%</b>	<b>19,31%</b>



# **PRESTAÇÃO DE CONTAS**

## **EXERCÍCIO DE 2013**

**- FIM -**